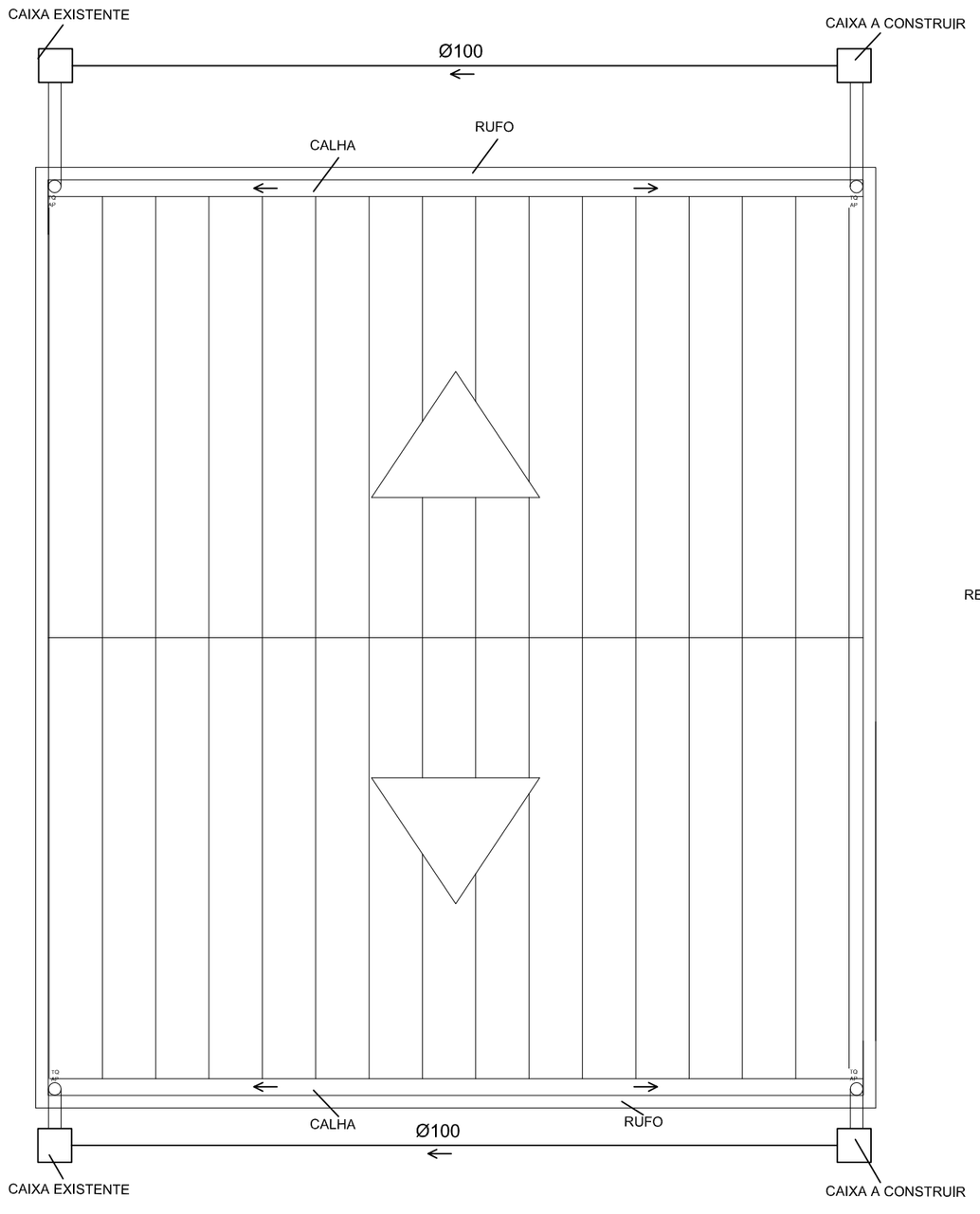

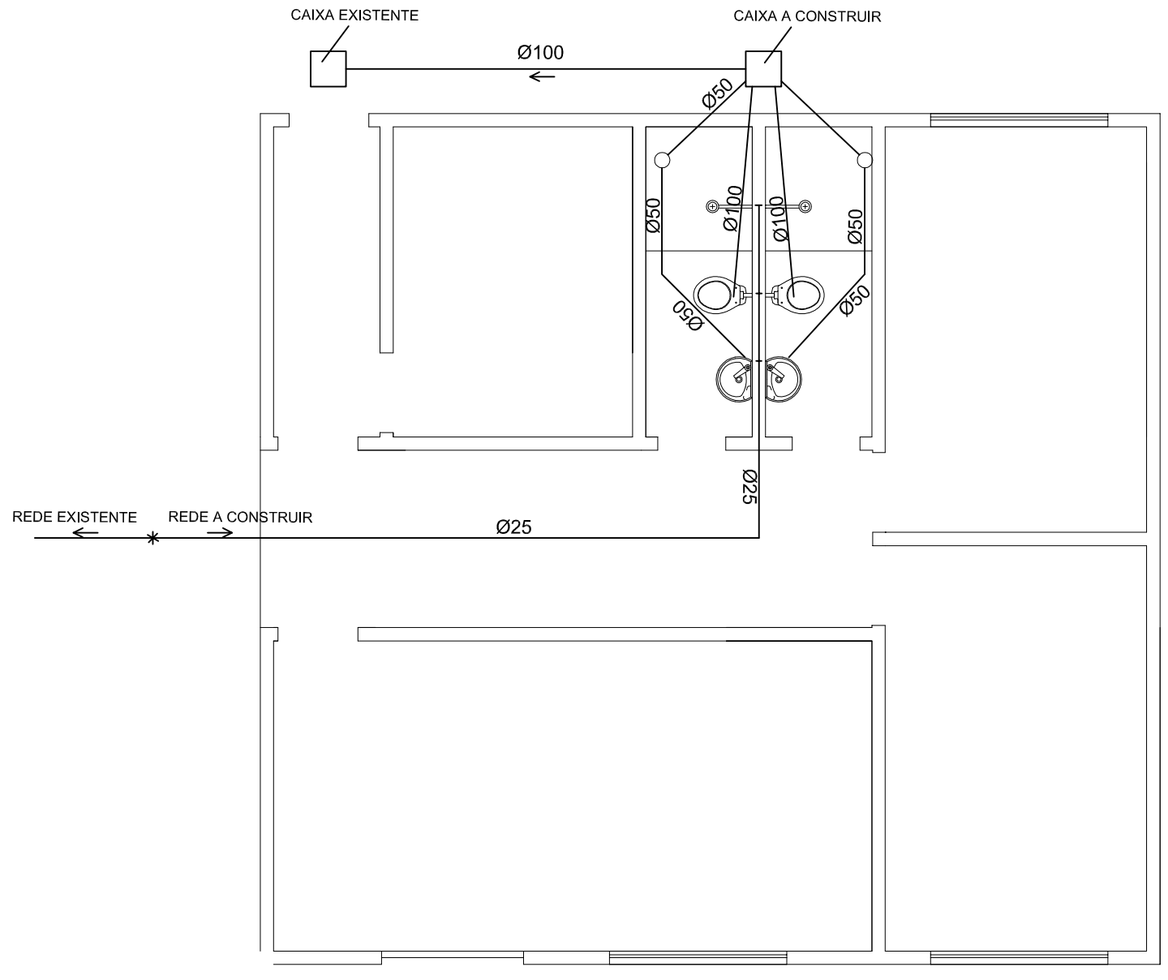

CLIENTE	PREFEITURA MUNICIPAL DE NOVA PALMA
OBRA	Ampliação UBS Sede - REDE BEM CUIDAR - Nova Palma
REFERENTE	Instalações Hidrossanitárias
ANDRÉ LUIZ ROSSANO Prefeito Municipal	Guilherme Sinden Pires Engenheiro Civil CREA 201567
Prancha Nº	4-6

Desenho	Revisão	Escala(s)	Unidade(s)	Data	Projeto Nº
		1/50	MEDIDA	OUT/2021	